ΤΑ ΣΤΕΡΕΑ & ΥΓΡΑ ΑΠΟΒΛΗΤΑ ΠΟΥ ΠΑΡΑΓΟΝΤΑΙ ΚΑΤΑ ΤΗΝ ΕΠΕΞΕΡΓΑΣΙΑ ΟΣΤΡΑΚΟΕΙΔΩΝ

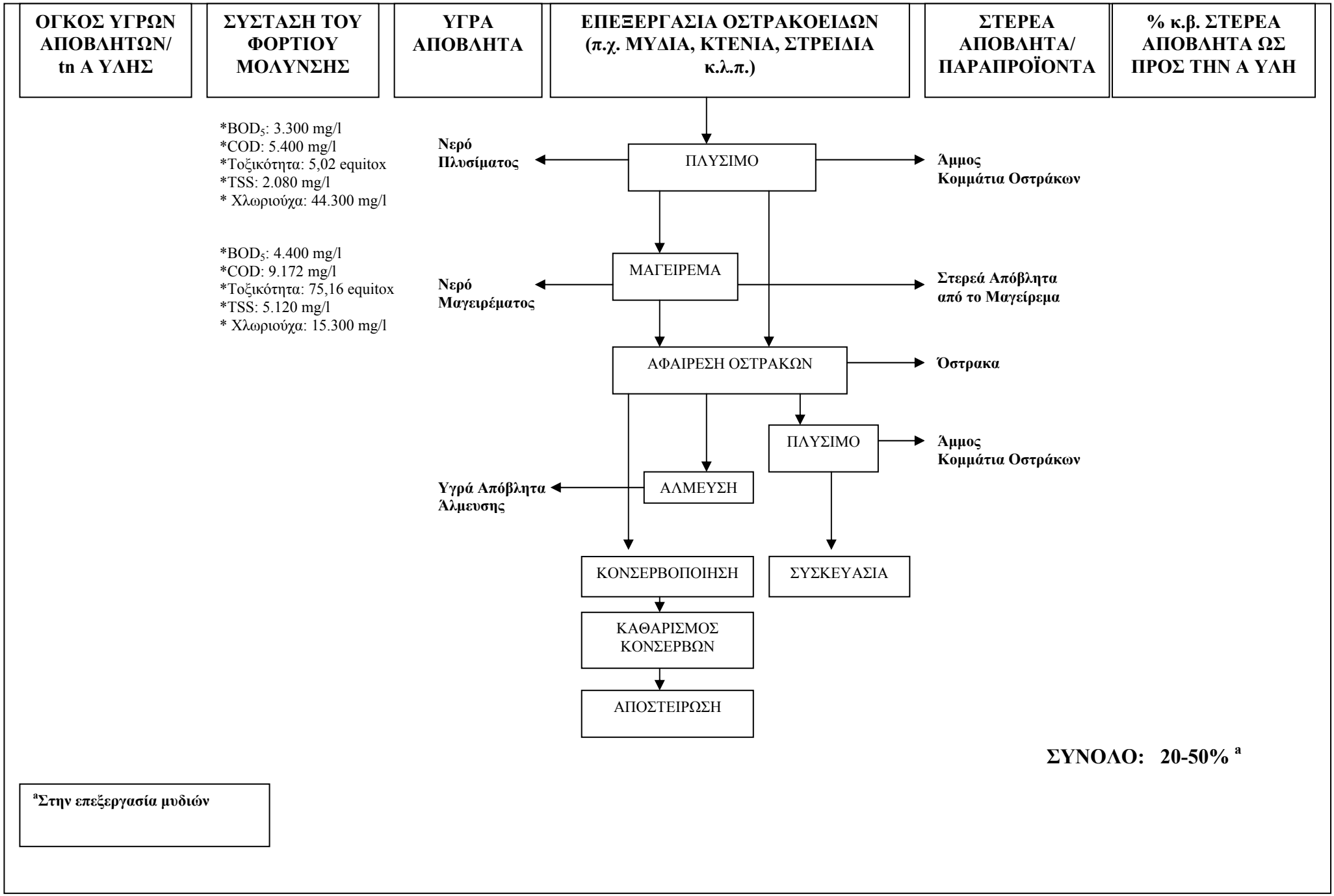

ΠΗΓΗ: AWARENET (2002). "Tools for prevention and minimisation of agro-food wastes generation in European industry", GRD1-CT-2000-28033.