ΤΑ ΣΤΕΡΕΑ & ΥΓΡΑ ΑΠΟΒΛΗΤΑ ΠΟΥ ΠΑΡΑΓΟΝΤΑΙ ΚΑΤΑ ΤΗΝ ΠΑΡΑΓΩΓΗ ΦΥΤΙΚΟΥ ΕΛΑΙΟΥ

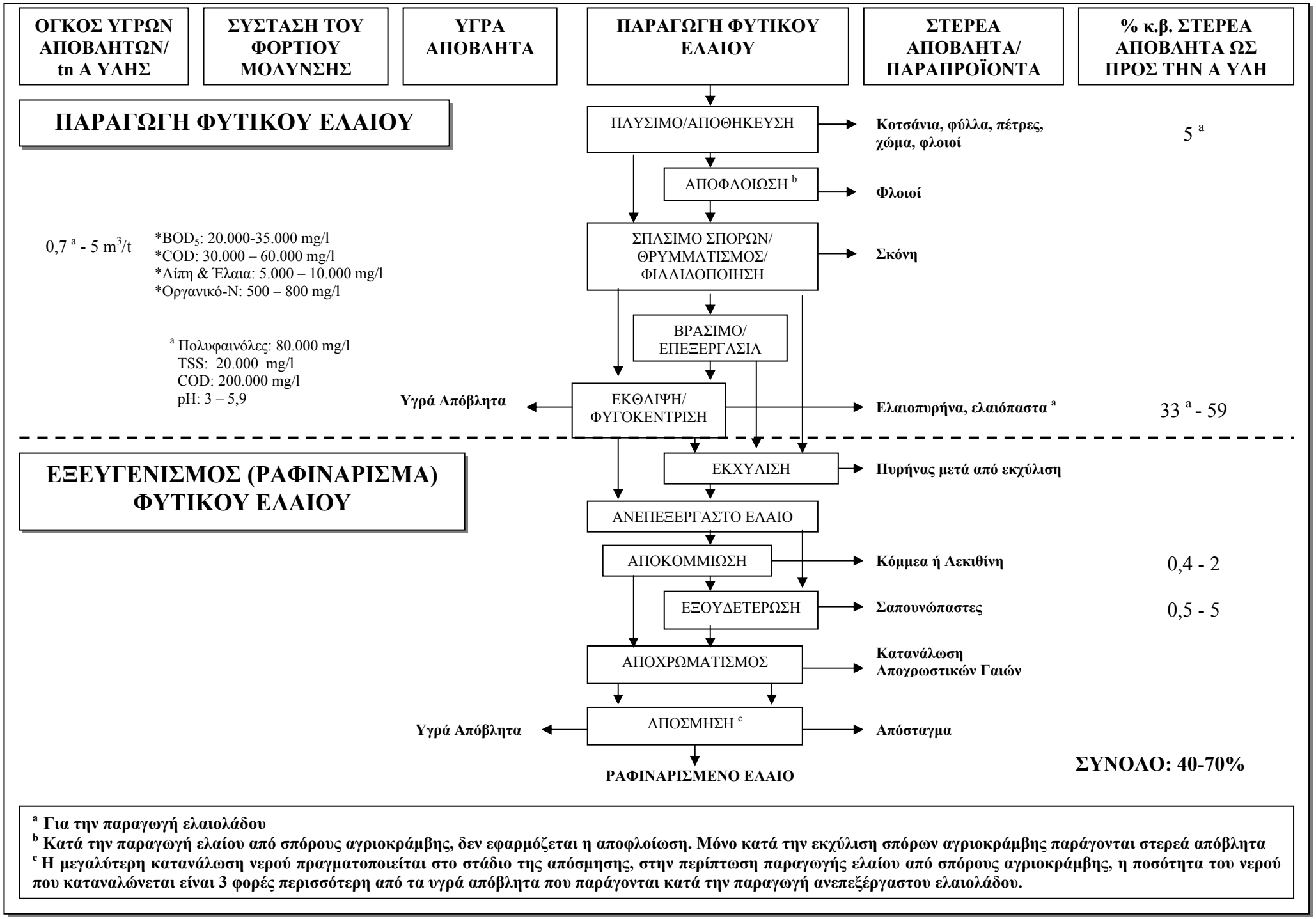

[a] Για την παραγωγή ελαιολάδου
[b] Κατά την παραγωγή ελαίου από σπόρους αγριοκράμβης, δεν εφαρμόζεται η αποφλοίωση. Μόνο κατά την εκχύλιση σπόρων αγριοκράμβης παράγονται στερεά απόβλητα
[c] Η μεγαλύτερη κατανάλωση νερού πραγματοποιείται στο στάδιο της απόσμησης, στην περίπτωση παραγωγής ελαίου από σπόρους αγριοκράμβης, η ποσότητα του νερού που καταναλώνεται είναι 3 φορές περισσότερη από τα υγρά απόβλητα που παράγονται κατά την παραγωγή ανεπεξέργαστου ελαιολάδου.

ΠΗΓΗ: AWARENET (2002). "Tools for prevention and minimisation of agro-food wastes generation in European industry", GRD1-CT-2000-28033.